

CE FONDTESORO CURT TERMINI FI

Gestora	CAIXA ENGINYERS GESTIÓ SGIIC	Dipositari	CAIXA D'ENGINYERS
Grup Gestora	CAIXA D'ENGINYERS	Grup Dipositari	CAIXA D'ENGINYERS
Auditor	Deloitte, S.L.	Ràting dipositari	n.d.

Fons por compartiments NO

El present informe, juntament amb els últims informes periòdics, està disponible per mitjans telemàtics a www.cnmv.es.

L'Entitat Gestora atindrà les consultes dels clients, relacionades amb les IIC gestionades a:

Adreça

c/ Potosí 22, 08030 Barcelona

Correu electrònic atencioalsoci@caixa-enginyers.com

Així mateix, compta amb un departament o servei d'atenció al client encarregat de resoldre les queixes i reclamacions. La CNMV també posa a la seva disposició l'Oficina d'Atenció a l'Inversor (902 149 200, e-mail: inversores@cnmv.es).

INFORMACIÓ FONDS**Data de registre:** 23/11/2001**1. Política d'inversió i divisa de denominació****Categoria**

Tipus de Fons:	Fons que pren com a referència un índex
Vocació Inversora:	Renda Fixa Euro
Perfil de risc:	Baix

Descripció general

La política d'inversió del fons té com a objectiu primordial la preservació del capital invertit, amb un creixement permanent del valor liquidatiu i buscant la rendibilitat pròpia dels actius de renda fixa a curt termini menys les comissions i les despeses del fons.

La cartera es compondrà al 100% de renda fixa a curt termini, amb un mínim del 70% invertit en Deute Públic de l'Estat espanyol i se li establirà una durada màxima de 12 mesos.

Operativa en instruments derivats

El fons podrà utilitzar instruments derivats amb la finalitat d'assegurar una adequada cobertura dels riscos assumits en la cartera i com a inversió per gestionar de manera més eficaç la cartera, conforme als objectius de gestió.

Una informació més detallada sobre la política d'inversió del fons es pot trobar en el seu fullet informatiu.

Divisa de denominació: EUR**2. Dades econòmiques****2.1. Dades generals.**

Quan no existeixi informació disponible les corresponents cel·les apareixeran en blanc.

	Període actual	Període anterior
Nre. de participacions	70.334,47	71.646,49
Nre. de partícips	1.779	1.745
Beneficis bruts distribuïts per participació (EUR)		
Inversió mínima (EUR)	6,00	

Distribueix dividendes? NO

Data	Patrimoni fi de període (milers d'EUR)	Valor liquidatiu fi del període
Període de l'informe	62.508	888,7262
2008	58.213	876,6103
2007	31.126	851,0228
2006	13.030	829,6384

Comissions aplicades en el període, sobre patrimoni mitjà	% efectivament cobrat		Base de càlcul	Sistema d'imputació
	Període	Acumulada		
Comissió de gestió	0,23	0,68	patrimoni	al fons
Comissió de dipositari	0,04	0,11	patrimoni	

	Període Actual	Període Anterior	Any Actual	Any Anterior
Índex de rotació de la cartera (%)	0,00	0,00	0,00	0,36
Rendibilitat mitjana de la liquiditat (% anualitzat)	0,70	2,64	1,98	4,29

Nota: El període es refereix al trimestre o semestre, segons escaigui. En el cas d'IIC el valor liquidatiu de les quals no es determini diàriament, aquesta dada i la de patrimoni es refereixen a les últimes disponibles.

2.2. Comportament

Quan no existeixi informació disponible les corresponents cel·les apareixeran en blanc.

A) Individual

Rendibilitat (% sense anualitzar)

	Acumulat 2009	Trimestral				Anual			
		Trimestre Actual	2n Trimestre 2009	1er Trimestre 2009	4t Trimestre 2008	2008	2007	2006	2004
Rendibilitat	1,38	0,26	0,43	0,68	0,83	3,00	2,57	1,52	0,81
Rendibilitat índex referència	0,55	0,11	0,17	0,27	0,63	3,73	3,84	2,87	1,98
Correlació	0,19	0,19	0,18	0,13	0,12	0,12	0,11	0,02	-0,04

Rendibilitats extremes(i)	Trimestre Actual		Últim any		Últims 3 anys	
	%	Data	%	Data	%	Data
Rendibilitat mínima (%)	-0,05	02/09/2009	-0,07	10/03/2009	-0,07	17/05/2006
Rendibilitat màxima (%)	0,05	02/07/2009	0,06	29/01/2009	0,10	13/06/2006

(i) Només s'informa per a les classes amb una antiguitat mínima del període sol·licitat i sempre que no s'hagi modificat la seva vocació inversora.

Es refereix a les rendibilitats màximes i mínimes entre dos valors liquidatius consecutius.

La periodicitat de càlcul del valor liquidatiu és Diària. Recordi que rendibilitats passades no pressuposen rendibilitats futures. Només s'informa si s'ha mantingut una política d'inversió homogènia en el període.

Mesures de risc (%)

	Acumulat 2009	Trimestral				Anual			
		Trimestre Actual	2n Trimestre 2009	1er Trimestre 2009	4t Trimestre 2008	2008	2007	2006	2004
Volatilitat(ii) de:									
Valor liquidatiu	0,28	0,25	0,29	0,29	0,24	0,27	0,39	0,38	0,25
Ibex-35	27,09	18,80	27,24	34,17	61,64	40,60	16,52	13,72	13,37
Lletra Tresor 1 any	0,02	0,00	0,01	0,01	0,03	0,05	0,01	0,02	0,01
LLETRA ESPANYOLA A 3 MESOS	0,03	0,01	0,02	0,03	0,08	0,11	0,11	0,09	0,06
VaR històric(iii)	-0,08	-0,08	-0,06	-0,08	-0,08	-0,08	-0,08	-0,06	-0,05

(ii) Volatilitat històrica: Indica el risc d'un valor en un període, a major volatilitat major risc. A tall de comparació s'ofereix la volatilitat de diferents referències. Només s'informa de la volatilitat per als períodes amb política d'inversió homogènia.

(iii) VaR històric: Indica el màxim que es pot perdre, amb un nivell de confiança del 99%, en el termini d'1 mes, si es repetís el comportament de la IIC dels últims 5 anys. La dada és a finals del període de referència.

Despeses (% s/ patrimoni mitjà)

	Acumulat 2009	Trimestral				Anual			
		Trimestre Actual	2n Trimestre 2009	1er Trimestre 2009	4t Trimestre 2008	2008	2007	2006	2004
Ràtio total de despeses^(iv)	0,81	0,27	0,27	0,27	0,28	1,08	1,12	1,18	1,16
Ràtio total de despeses Sintètica^(v)									

(iv) Inclou totes les despeses directes suportades en el període de referència: comissió de gestió, comissió de dipositari, auditoria, serveis bancaris, i la resta de despeses de gestió corrent, en termes de percentatge sobre patrimoni mitjà del període.

(v) En el cas de fons/compartiments que inverteixen més d'un 10% del seu patrimoni en altres IIC aquesta ràtio inclou, de forma addicional a l'anterior, les despeses suportades indirectament, derivades d'aquestes inversions.

Evolució del valor liquidatiu últims 5 anys

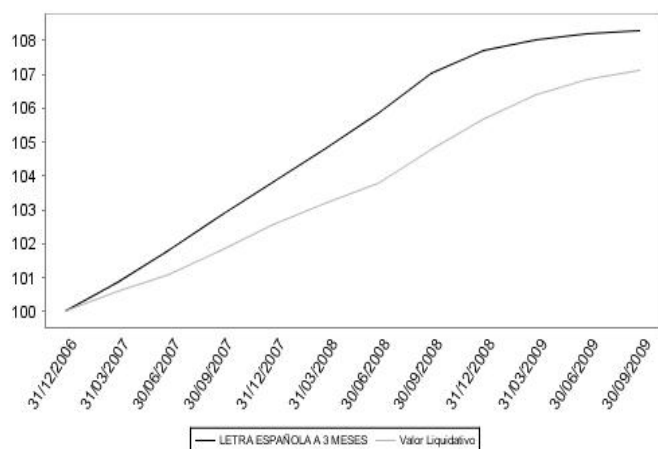

Rendibilitat trimestral dels últims 3 anys

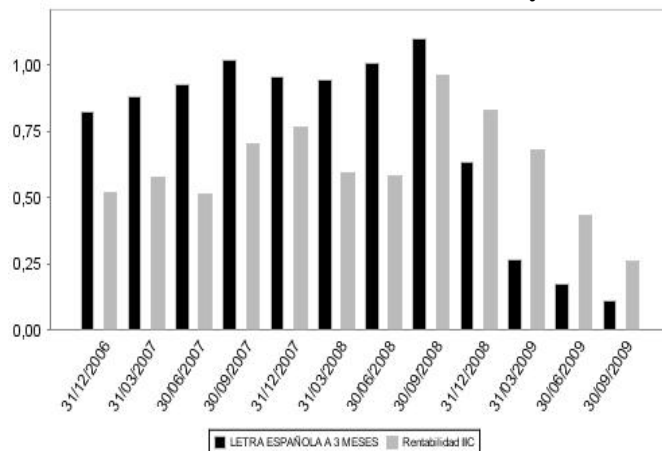

B) Comparativa

Durant el període de referència, la rendibilitat mitjana dels fons gestionats per la Societat Gestora es presenta en el quadre adjunt. Els fons s'agrupen segons la seva vocació inversora.

Vocació inversora	Patrimoni gestionat* (milers d'euros)	Nre. de partícips*	Rendibilitat trimestral mitjana**
Monetari	0	0	0,00
Renda Fixa Euro	82.951	2037	0,22
Renda Fixa Internacional	8.639	195	1,96
Renda Fixa Mixta Euro	9.240	747	5,33
Renda Fixa Mixta Internacional	9.810	620	2,14
Renda Variable Mixta Euro	0	0	0,00
Renda Variable Mixta Internacional	15.041	1167	10,65
Renda Variable Euro	3.602	202	20,37
Renda Variable Internacional	23.760	2015	12,90
IIC de gestió Passiva ⁽¹⁾	8.623	749	19,01
Garantit de Rendiment Fix	32.577	1263	3,14
Garantit de Rendiment Variable	27.193	1221	1,54
De Garantia	0	0	0,00
ParcialRetorn	17.143	634	1,01
Absolut Global	0	0	0,00
Total fons	238.579	10850	4,07

* Mitjanes.

⁽¹⁾ Inclou IIC que repliquen o reproduïxen un índex, fons cotitzats (ETF) i IIC amb objectiu concret de rendibilitat no garantit.

** Rendibilitat mitjana ponderada per patrimoni mitjà de cada FI en el període.

2.3. Distribució del patrimoni al tancament del període (Imports en milers d'EUR)

Distribució del patrimoni	Fi període actual		Fi període anterior	
	Import	% sobre patrimoni	Import	% sobre patrimoni
(+) INVERSIONS FINANCERES	60.364	96,57	60.549	95,34
* Cartera interior	50.632	81,00	53.704	84,56
* Cartera exterior	9.245	14,79	7.425	11,69
* Interessos de la cartera d'inversió	487	0,78	-580	-0,91
* Inversions dubtoses, moroses o en litigi	0	0,00	0	0,00
(+) LIQUIDITAT (TRESORERIA)	2.253	3,60	3.300	5,20
(+/-) RESTA	-109	-0,17	-342	-0,54
TOTAL PATRIMONI	62.508	100,00	63.507	100,00

Notes:

El període es refereix al trimestre o semestre, segons escaigui.

Les inversions financeres s'informen a valor estimat de realització.

2.4. Estat de variació patrimonial

	% sobre patrimoni mitjà			% variació respecte fi període anterior
	Variació del període actual	Variació del període anterior	Variació acumulada anual	
PATRIMONI FI PERÍODE ANTERIOR (milers d'EUR)	63.507	64.635	58.213	
+/- Subscripcions/reemborsaments (net)	-1,83	-2,18	5,45	-0,17
- Beneficis bruts distribuïts	0,00	0,00	0,00	0,00
+/- Rendiments nets	0,26	0,42	1,37	95,03
(+/-) Rendiments de gestió	0,54	0,70	2,19	95,87
+ Interessos	2,08	-1,06	1,63	-2,93
+ Dividends	0,00	0,00	0,00	0,00
+/- Resultats en renda fixa (realitzats o no)	-1,40	1,75	0,77	-1,79
+/- Resultats en renda variable (realitzats o no)	0,00	0,00	0,00	0,00
+/- Resultats en dipòsits (realitzats o no)	0,01	0,03	0,09	-0,75
+/- Resultats en derivats (realitzats o no)	-0,16	0,00	-0,27	103,19
+/- Resultats en IIC (realitzats o no)	0,00	0,00	0,00	0,00
+/- Altres resultats	0,01	-0,02	-0,03	-1,85
+/- Altres rendiments	0,00	0,00	0,00	0,00
(-) Despeses repercutides	-0,28	-0,28	-0,82	-0,84
- Comissió de gestió	-0,23	-0,23	-0,68	0,00
- Comissió de dipositari	-0,04	-0,04	-0,11	0,00
- Despeses per serveis exteriors	0,00	0,00	0,00	-0,10
- Altres despeses de gestió corrent	-0,01	-0,01	-0,02	-0,34
- Altres despeses repercutides	0,00	0,00	-0,01	-0,40
(+) Ingressos	0,00	0,00	0,00	0,00
+ Comissions de descompte a favor de la IIC	0,00	0,00	0,00	0,00
+ Comissions retrocedides	0,00	0,00	0,00	0,00
+ Altres ingressos	0,00	0,00	0,00	0,00
PATRIMONI FI PERÍODE ACTUAL (milers d'EUR)	62.508	63.507	62.508	

Nota: El període es refereix al trimestre o semestre, segons escaigui.

3. Inversions financeres

3.1. Inversions financeres a valor estimat de realització (en milers d'EUR) i en percentatge sobre el patrimoni, al tancament del període

Descripció de la inversió i emissor	Divisa	Període actual		Període anterior	
		Valor de mercat	%	Valor de mercat	%
ES0000101297 - Bons/COMUNIDAD AUTONOMA DE MADRID I 1,492/2017-0	EUR	512	0,82	512	0,81
ES0355281074 - Bons/INSTITUTO CATALAN DE FINANZAS/4,375/2012-	EUR	1.042	1,67	1.030	1,62
ES0255281067 - Bons/INSTITUTO CATALAN DE FINANZAS/10,201/2017-	EUR	475	0,76	521	0,82
XS0366354875 - Bons/ICO/4,375/2011-05-27	EUR	2.093	3,35	2.083	3,28
ES0000011660 - Bons/REINO DE ESPAÑA/6,150/2013-01-31	EUR	1.145	1,83	1.137	1,79
ES00000120L4 - Bons/REINO DE ESPAÑA/3,900/2012-10-31	EUR	1.062	1,70	1.054	1,66
ES00000120Z4 - Bons/REINO DE ESPAÑA/4,100/2011-04-30	EUR	4.188	6,70	4.195	6,61
ES00000121A5 - Bons/REINO DE ESPAÑA/4,100/2018-07-30	EUR	1.035	1,66	1.015	1,60
ES00000121Q1 - Bons/OBLIGACIONES DEL TESORO/0,203/2012-10-29	EUR	1.001	1,60	0	0,00
XS0418690201 - Bons/GENERALITAT VALENCIANA/4,750/2014-03-20	EUR	847	1,35	807	1,27
ES0000090433 - Bons/REINO DE ESPAÑA/4,300/2013-10-10	EUR	418	0,67	405	0,64
Total Deute Públic Cotitzat més d'1 any		13.818	22,11	12.759	20,10
ES0L00907177 - Lletres/REINO DE ESPAÑA/4,504/2009-07-17	EUR	0	0,00	2.878	4,53
ES0L00909181 - Lletres/REINO DE ESPAÑA/4,420/2009-09-18	EUR	0	0,00	966	1,52
ES0L00911203 - Lletres/REINO DE ESPAÑA/2,470/2009-11-20	EUR	489	0,78	491	0,77
ES0L00912185 - Lletres/REINO DE ESPAÑA/2,100/2009-12-18	EUR	1.966	3,15	1.971	3,10
ES0313922017 - Bons/TITULIZACION DE ACTIVOS(TDA)/0,332/2030-	EUR	475	0,76	590	0,93
ES0341099028 - Bons/TITULIZACION DE ACTIVOS (TDA)/0,246/2039-	EUR	528	0,84	525	0,83
Total Renda Fixa Privada Cotitzada més d'1 any		4.353	6,95	4.824	7,60
ES0413679020 - Bons/BANKINTER S.A./5,000/2010-05-14	EUR	1.026	1,64	1.019	1,60
ES0347853014 - Bons/TITULIZACION DE ACTIVOS (TDA)/0,241/2037-	EUR	1.412	2,26	1.398	2,20
Total Renda Fixa Privada Cotitzada menys d'1 any		2.438	3,90	2.417	3,80
TOTAL RENDA FIXA COTITZADA		46.932	75,07	50.756	79,91
ES0000011827 - Obligacions/REINO DE ESPAÑA/0,800/2009-07-01	EUR	0	0,00	837	1,32
ES00000101339 - Bons/REINO DE ESPAÑA/0,800/2009-07-01	EUR	0	0,00	2.109	3,32
ES0000011827 - Obligacions/REINO DE ESPAÑA/0,300/2009-10-07	EUR	519	0,83	0	0,00
ES0000090581 - Obligacions/REINO DE ESPAÑA/0,300/2009-10-07	EUR	3.181	5,09	0	0,00
TOTAL ADQUISICIÓ TEMPORAL D'ACTIUS		3.700	5,92	2.946	4,64
TOTAL RENDA FIXA		50.632	80,99	53.702	84,55
TOTAL INVERSIONS FINANCERES INTERIOR		50.632	80,99	53.702	84,55
XS0291810637 - Bons/ROYAL BANK OF CANADA/0,204/2012-03-23	EUR	398	0,64	394	0,62
XS0238219405 - Bons/BANCO SANTANDER CENTRAL HISPAN/0,215/2010	EUR	999	1,60	989	1,56
ES0L01002 - Lletres/REINO DE ESPAÑA/1,230/2010-02-19	EUR	1.982	3,17	1.981	3,12
192					
ES0L01003 - Lletres/REINO DE ESPAÑA/1,280/2010-03-19	EUR	5.947	9,51	5.944	9,36
ES0L01004 - Lletres/REINO DE ESPAÑA/1,239/2010-04-23	EUR	1.983	3,17	1.981	3,12
ES0L01005 - Lletres/REINO DE ESPAÑA/0,952/2010-05-21	EUR	1.987	3,18	1.983	3,12
ES05000903 - Pagars/JUNTA DE ANDALUCIA/1,460/2009-11-27	EUR	1.986	3,18	1.984	3,12
ES0L01005 - Lletres/REINO DE ESPAÑA/1,050/2010-05-21	EUR	994	1,59	992	1,56
ES0L00912 - Lletres/REINO DE ESPAÑA/0,990/2009-12-18	EUR	996	1,59	996	1,57
ES05000903U3 - Pagars/JUNTA DE ANDALUCIA/1,500/2009-12-18	EUR	993	1,59	991	1,56
ES0000090433 - Obligacions/REINO DE ESPAÑA/0,800/2009-07-01	EUR	0	0,00	1.553	2,44
ES0L01006185 - Lletres/REINO DE ESPAÑA/1,059/2010-06-18	EUR	985	1,58	1.981	3,12
ES0L01007233 - Lletres/REINO DE ESPAÑA/0,780/2010-07-23	EUR	1.987	3,18	0	0,00
ES0000012239 - Obligacions/REINO DE ESPAÑA/4,000/2010-01-31	EUR	4.028	6,44	4.064	6,40
Total Deute Públic Cotitzat menys d'1 any		26.323	42,11	30.756	48,41
ES03149700980 - Bons/BONO LA CAIXA 3.75	EUR	515	0,82	509	0,80
ES0310110012 - Bons/TITULIZACION DE ACTIVOS (TD A)/0,241/2028-	EUR	1.159	1,85	1.321	2,08
ES0370462014 - Bons/TITULIZACION DE ACTIVOS (TDA)/0,409/2041	EUR	1.676	2,68	1.879	2,96
XS0382730272 - Bons/SOCIETE GENERAL/0,404/2011-08-18	EUR	1.008	1,61	1.001	1,58
XS0441800579 - Bons/GENERAL ELECTRIC CO/4,750/2014-07-30	EUR	515	0,82	0	0,00
XS0443210090 - Bons/NORDEA BANK/3,000/2012-08-06	EUR	504	0,81	0	0,00
Total Renda Fixa Privada Cotitzada més d'1 any		3.424	5,48	2.384	3,76
XS0403683617 - Bons/ANGLO IRISH BANK CORP PLC/3,625/2010-09-0	EUR	759	1,21	0	0,00
XS0281836667 - Bons/BANCO BILBAO VIZCAYA ARGENTA/0,248/2010-0	EUR	995	1,59	996	1,57
XS0282728129 - Bons/CREDIT AGRICOLE SA/0,252/2010-01-19	EUR	599	0,96	597	0,94
FR0010631689 - Bons/GENERAL ELECTRIC/0,313/2010-06-18	EUR	986	1,58	978	1,54
XS0220432263 - Bons/JP MORGAN/0,250/2010-06-01	EUR	499	0,80	493	0,78
XS0416141025 - Bons/ROCHE/0,440/2010-03-04	EUR	1.006	1,61	1.007	1,59
XS0301146634 - Bons/ROYAL BANK OF SCOTLAND GROUP/0,224/2010-0	EUR	977	1,56	971	1,53
Total Renda Fixa Privada Cotitzada menys d'1 any		5.821	9,31	5.042	7,95
TOTAL RENDA FIXA COTITZADA		9.245	14,79	7.426	11,71
TOTAL RENDA FIXA		9.245	14,79	7.426	11,71
TOTAL INVERSIONS FINANCERES EXTERIOR		9.245	14,79	7.426	11,71
TOTAL INVERSIONS FINANCERES		59.877	95,78	61.128	96,26

Notes: El període es refereix al trimestre o semestre, segons escaigui.

3.2. Distribució de les inversions financeres, al tancament del període: Percentatge respecte del patrimoni total

Sector Econòmic

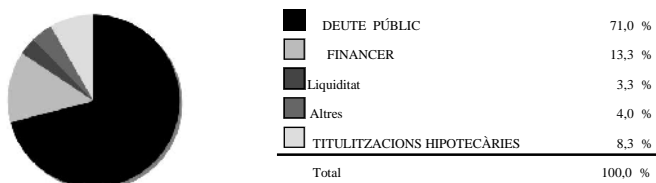

Països

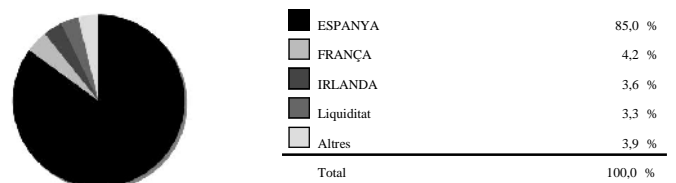

Divises



Tipus de Valor

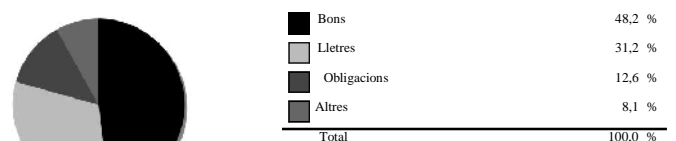

3.3. Operativa en derivats. Resum de les posicions obertes al tancament del període (Imports en milers d'EUR)

Instrument	Import nominal compromès	Objectiu de la inversió
B.BUNDESUBL- 4 10/09/10	1.082	Inversió
B.BUNDESUBL- 4 10/09/10	3.786	Inversió
B.BUNDESUBL- 4 10/09/10	3.786	Inversió
B.DEUTSCHLAND REP 3,75 01/01/19	975	Inversió

Instrument	Import nominal compromès	Objectiu de la inversió
BO INSTITUT CATALA FLOAT 04/12/2013	967	Inversió
Total subjacent renda fixa	10.596	
TOTAL OBLIGACIONS	10.596	

4. Fets rellevants

	SI	NO
a. Suspensió temporal de subscripcions/reemborsaments		X
b. Represa de subscripcions/reemborsaments		X
c. Reemborsament de patrimoni significatiu		X
d. Endeutament superior al 5% del patrimoni		X
e. Substitució de la societat gestora		X
f. Substitució de l'entitat dipositària		X
g. Canvi de control de la societat gestora		X
h. Canvi en elements essencials del fullet informatiu		X
i. Autorització del procés de fusió		X
j. Altres fets rellevants		X

5. Annex explicatiu de fets rellevants

No existeixen Fets Rellevants en el període corresponent al present informe.

6. Operacions vinculades i altres informacions

	SI	NO
a. Partíips significatius en el patrimoni del fons (percentatge superior al 20%)		X
b. Modificacions d'escassa rellevància en el Reglament		X
c. Gestora i el dipositari són del mateix grup (segons article 4 de la LMV)	X	
d. S'han realitzat operacions d'adquisició i venda de valors en les quals el dipositari ha actuat com a venedor o comprador, respectivament	X	
e. S'han adquirit valors o instruments financers emesos o avalats per alguna entitat del grup de la gestora o dipositari, o algun d'aquests ha actuat com a col·locador, asseguraador, director o assessor, o s'han prestat valors a entitats vinculades.		X
f. S'han adquirit valors o instruments financers la contrapartida dels quals ha estat una altra entitat del grup de la gestora o dipositari, o una altra IIC gestionada per la mateixa gestora o una altra gestora del grup.	X	
g. S'han percebut ingressos per entitats del grup de la gestora que tenen com a origen comissions o despeses satisfetes per la IIC.		X
h. Altres informacions o operacions vinculades		X

7. Annex explicatiu sobre operacions vinculades i altres informacions

L'import de les operacions de compra en les quals el dipositari ha actuat com a venedor és 32.459.557,25 euros, que suposa un 50,87 % sobre el patrimoni mitjà de la IIC en el període de referència.

L'import de les operacions de venda en les quals el dipositari ha actuat com a comprador és 4.298.477,23 euros, que suposa un 6,74 % sobre el patrimoni mitjà de la IIC en el període de referència.

L'import de les adquisicions de valors o instruments financers la contrapartida dels quals ha estat una entitat del grup de la gestora o dipositari, o una altra IIC gestionada per la mateixa gestora o una altra gestora del grup és 32.459.557,25 euros, que suposa un 50,87 % sobre el patrimoni mitjà de la IIC en el període de referència. CAIXA ENGINYERS GESTIÓ, SGIIC, SAU (gestora del fons), està participada en un 100% per CAIXA D'ENGINYERS (dipositària del fons). Tanmateix, ambdues entitats mantenen independència en la gestió. Com a part d'aquesta independència, el Consell d'Administració de la gestora ha adoptat unes normes de conducta sobre operacions vinculades que obliguen a comunicar qualsevol operació d'aquest tipus.

8. Informació i advertiments a instàncies de la CNMV

D'acord amb allò establert en l'article 24.2 del Reglament d'Institucions d'Inversió Col·lectiva la CNMV, com a organisme supervisor, no s'ha establert cap més informació o advertiment de caràcter general o específic que s'hagi d'incloure en el present informe periòdic.

9. Annex explicatiu de l'informe periòdic

Informe de Gestió:

El tercer trimestre ha sorprès pel particular ral·li dels “real assets”, en concret de la renda variable. L'Ibex va tancar el trimestre amb avenços del +20,11%, l'EuroStoxx50 del +19,61% i l'S&P 500 del +14,98%. Les revisions a l'alça de les estimacions de creixement mundial per al 2010 realitzades per importants organismes mundials, com l'FMI, juntament amb uns resultats corporatius, en general, millor del que s'esperava, han animat els inversors. Tanmateix, la millora de les dades de confiança no ha anat acompanyada d'una millora significativa de les dades de producció industrial, que romanen molt lluny dels nivells assolits el 2007 i principis de 2008. En aquest sentit els bons, especialment a Europa, segueixen descomptant molta incertesa sobre la velocitat i la intensitat de la recuperació econòmica.

En el present informe s'adjunten les dades i informacions relatives al fons C.I. Fondtesoro Corto Plazo, FI, del qual vostè és partícip, corresponent al tercer trimestre de 2009, en el qual s'inclouen els canvis normatius exposats en la Circular 4/2008 de l'11 de setembre de la CNMV.